

Navarra

PLANO de demarcación de la mina

Nevada en término de

Yruxita (Bartau) provincia de

Navarra

Número de su expediente *1847.*

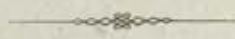

Hecho en Madrid a 10 de Mayo de 1847

Juan Pizarro

W. Hill

PLANO de demarcación de la mina de *cartón* titulada *"Nevada"*
(número *1847*.) sita en el paraje nombrado *Lalduvia* término de *Hurita (Bar. Taiu)*

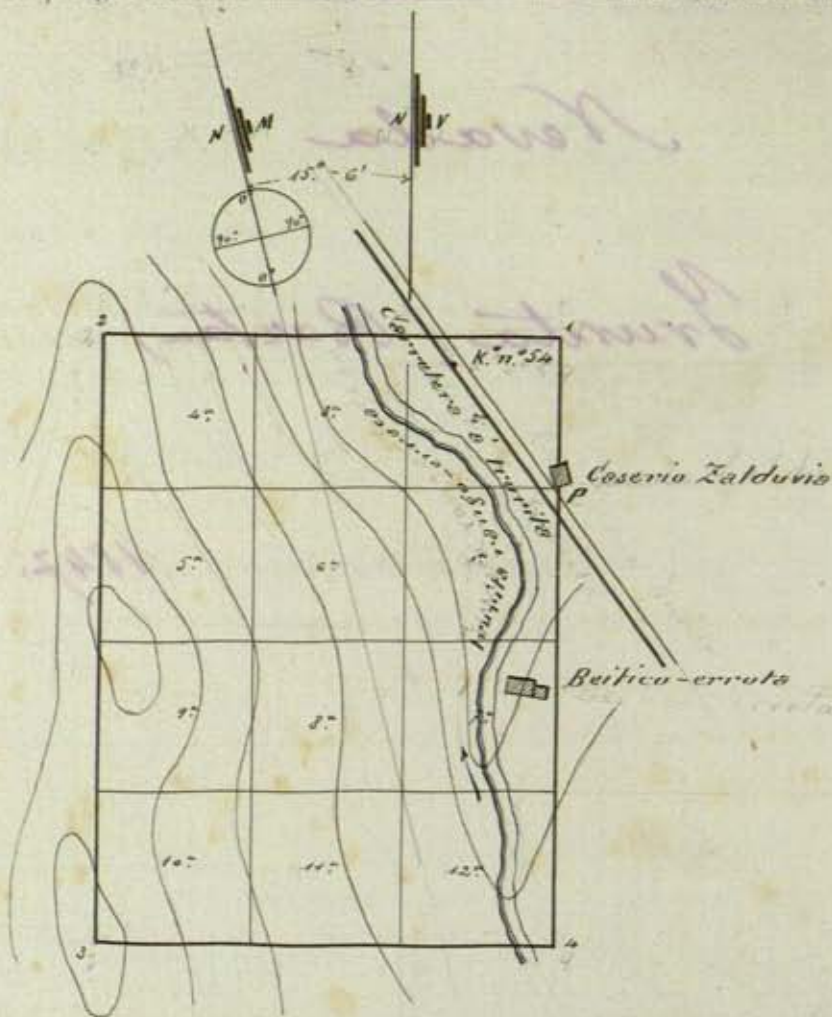

Escala de 1:5.000

Conforme:

El Ingeniero que demarcó,

V.º B.º

Ingeniero Jefe

Javier Peña



Mano Invarior

EXPLICACIÓN

P punto de partida

Angulo Sudoeste de la casa Lalduvia en Hurita.

1 2 . . . 4 estacas

1.ª 2.ª *18.º* pertenencias

San Sebastián 21 de *Abril* de 1905.

El Auxiliar Facultativo,

Fantino Alvarez

EXPLICACIÓN del plano de doce pertenencias para la mina de carbón nombrada Nevada cuyo expediente tiene el núm. 1847, sita en Lalduvia término municipal de Yurita (Barón) demarcada de orden del Sr. Gobernador fecha 28 de Marzo de 1901 por el ingeniero que suscribe el 18 de Abril de 1901.

VISUALES DE REFERENCIAS A PUNTOS FIJOS

	BRÚJULA	Distancia horizontal en metros

LÍNEAS DE LA DEMARCACIÓN.

Desde	BRÚJULA		Longitud metros	Metros cuadrados	SITIO DE LOS MOJONES	MINAS Ó TERREROS COLINDANTES CON EXPRESIÓN DEL NÚMERO DE SUS EXPEDIENTES RESPECTIVOS
	Brújula	Mercid. Verd.				
Pa 1.	N. 15° 6' E.	N.	100.	= 120.000 =	Pertenencias del caserío Lalduvia	
1. a 2.	N. 74° 54' 0	O.	200.		Almair. (Pobr. cas. Indacochea)	
2. a 3.	S. 15° 6' 0.	S.	400.		Pobr. del cas. Aguerrea (Yurita)	
3. a 4.	S. 74° 54' 2	E.	200.		Pobr. del cas. Jauriegua.	
4. a 2.	N. 15° 6' 2.	N.	200.		"	
<p>San Sebastian 21 de Abril de 1901. El Ingeniero. Jaime Peña</p>						

OBSERVACIONES FACULTATIVAS.

El limbo de la brijula que se empleó para esta operación está dividido en 360°, ~~partiendo del Norte~~ ~~se distribuyen en cuatro cuadrantes de 90° cada uno~~

La declinación magnética es de $14^{\circ} 6'$ al Oeste, referida á la meridiana oficial de San Sebastián en 10 de Diciembre de 1904.

El punto de partida es el ángulo Sudoeste del caserío "Lalduvia" del término de Husita (Bascon.)

Linda esta mina por Norte, Este, Sur y Oeste en terrenos francos.

Pená